

הערות כלליות:

א. המבצע האחראי לבדיקת התכניות והתאמתן במקום על המבצע לבקר את כל המידות ולהודיע למתכנן על כל טעות או אי התאמה.

ב. אין לקבוע מידות ע"י מדידה בשרטוטים.

ג. אין לעשות כל שימוש בתכנית זו או ברעיונות הגלומים בה ללא אישור בכתב מהמתכנן.

ד. מהנדס ו/או יועץ ששמו רשום בנוסף לשם האדריכל בתכנית זו נושא באחריות החוקית והמקצועית לתכנית.

תאריך	מס	תיאור
15/01/26	0	מכרז

שם פרויקט

אולם ספורט

2340-2

שם הגליון

רשימת אלומניום - אולם ספורט

מס' פרויקט
1 : 100
קנ"מ
15/01/26
תאריך :
מהדורה

0

מהדורה

712-00-A - 2340-2

מספר גליון

מספר פרויקט/בנין

מס' הקובץ:

לעיון

לאישור

להיתר

למכרז

לביצוע

מס' הקובץ:	C:\Users\ldit\Documents\2340-2_W_SPORT_Central_R24_idit.rvt	
תאריך:	10/21/24	תכנן: Designer
שרטט:	Author	בקר: Checker

פלג

אדריכלים

בית ישראלי, רח' המסגר 20, תל אביב 6776, טל:03-6887001 פקס:03-6887002

www.pelleg-arch.comemail:pelleg@pelleg-arch.com

גודל גליון: 70 X 41

31/03/2026 14:27:59

סוג	תאור	שם פריט	מידה	כמות
HPL	חיפוי HPL	AL-C-10	מ"ר250	1
	חיפוי HPL היקפי מסביב 44 החזיתות	AL-C-11	מ"ר135	1
	חיפוי HPL	AL-C-12	מ"ר106	1
	חיפוי HPL	AL-C-13	מ"ר250	1
	חיפוי HPL	AL-C-14	מ"ר65	1
	חיפוי HPL מסביב לחדר מדרגות	AL-C-15÷20	מ"ר310	1
חלונות	חלון דריי-קיפ	AL-W-16	115/130 ס"מ	2
	חלון סרט כולל חלונות לפתיחה אוטומטית עבור שחרור עשן	AL-W-10	35/1.35 מ'	1
	רפפה	AL-W-11	15/1.35 מ'	1
	חלון סרט כולל חלונות לפתיחה אוטומטית עבור שחרור עשן	AL-W-12	35/1.35 מ'	1
	חלון סרט כולל חלונות לפתיחה אוטומטית עבור שחרור עשן	AL-W-13	15/1.35 מ'	1
	חלון חילוץ	AL-10	100/110 סמ'	1
שונות	פרופיל U הקפי פרופיל סגירה תחתון בגובה 30 ס"מ	AL-11	100 מ"א	1
	חלון חילוץ (החלפת חלון קיים) חלון מחולק ל2 חלקים קבועים וכנף אחת לפתיחה המשמשת חלון חילוץ	AL-12	190/160 סמ'	4

חתך עקרוני קב"מ 1 : 100

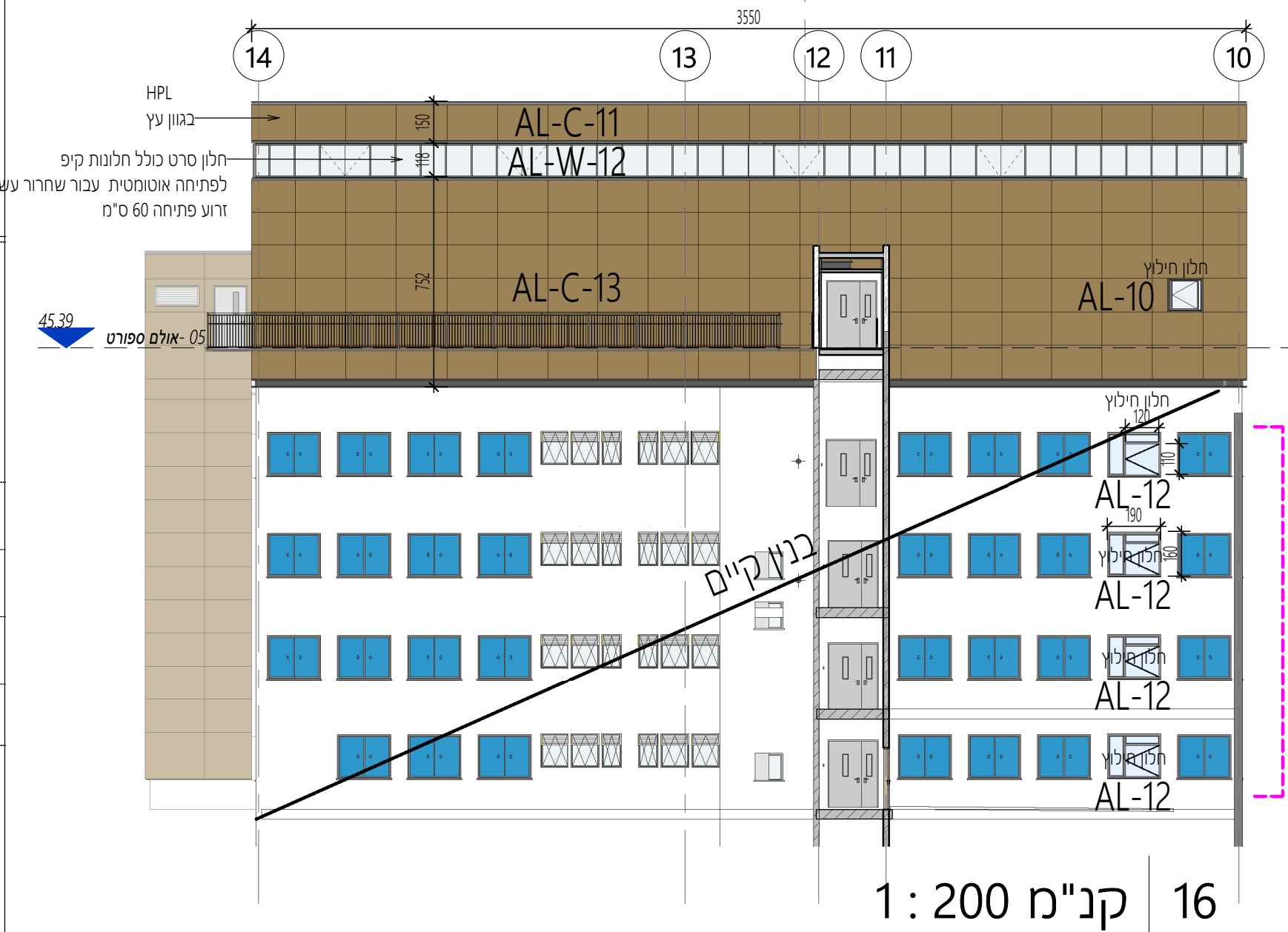
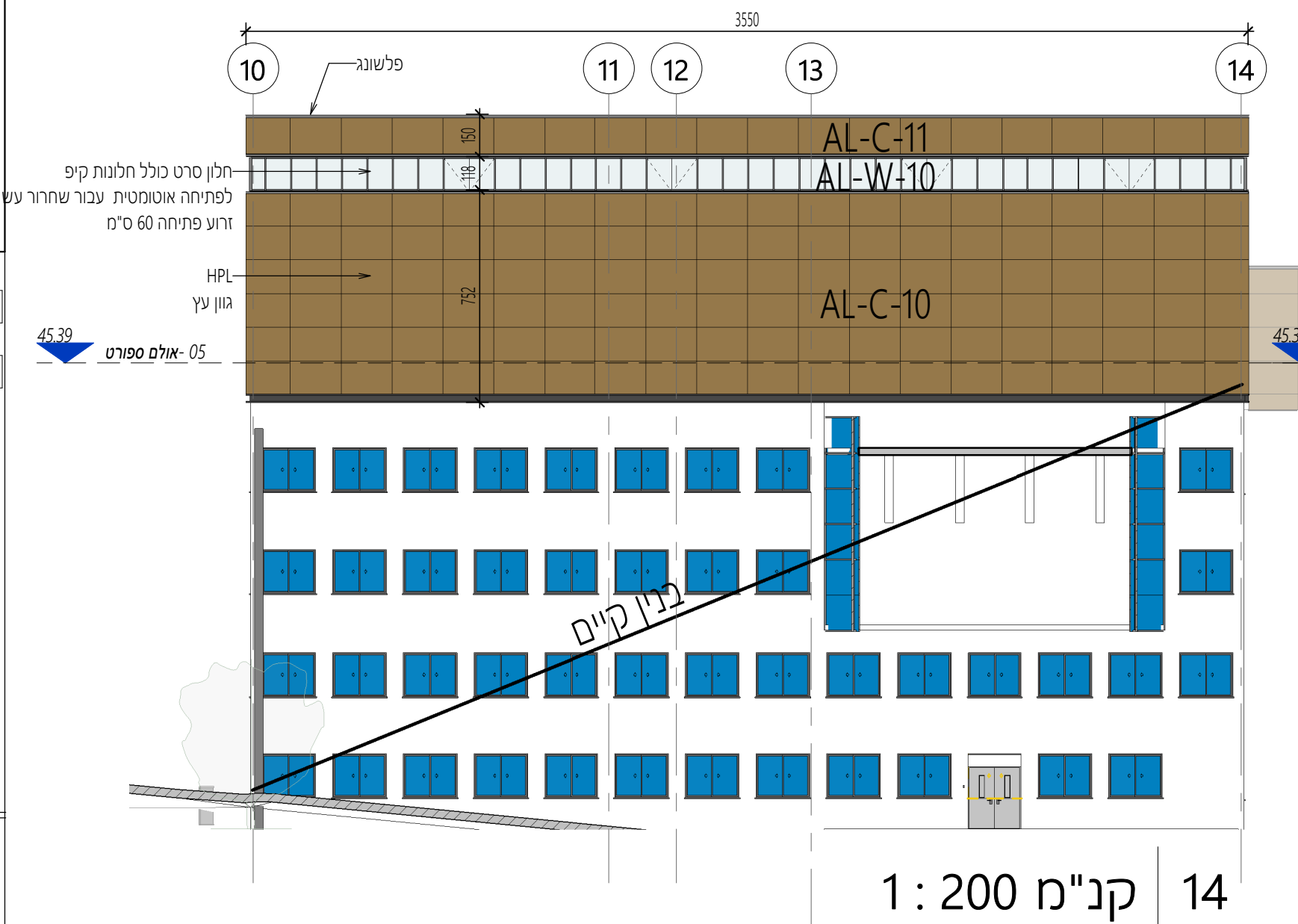
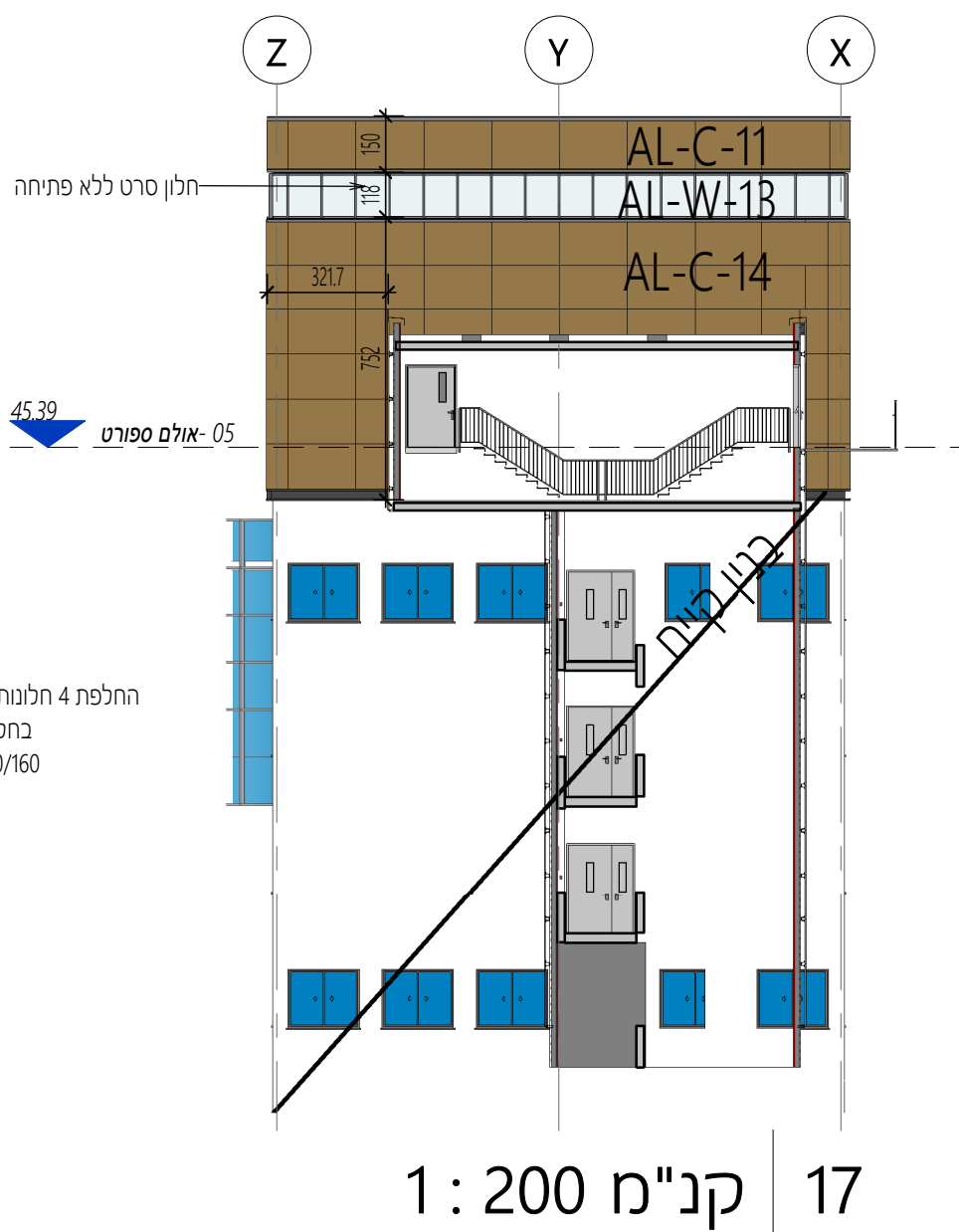
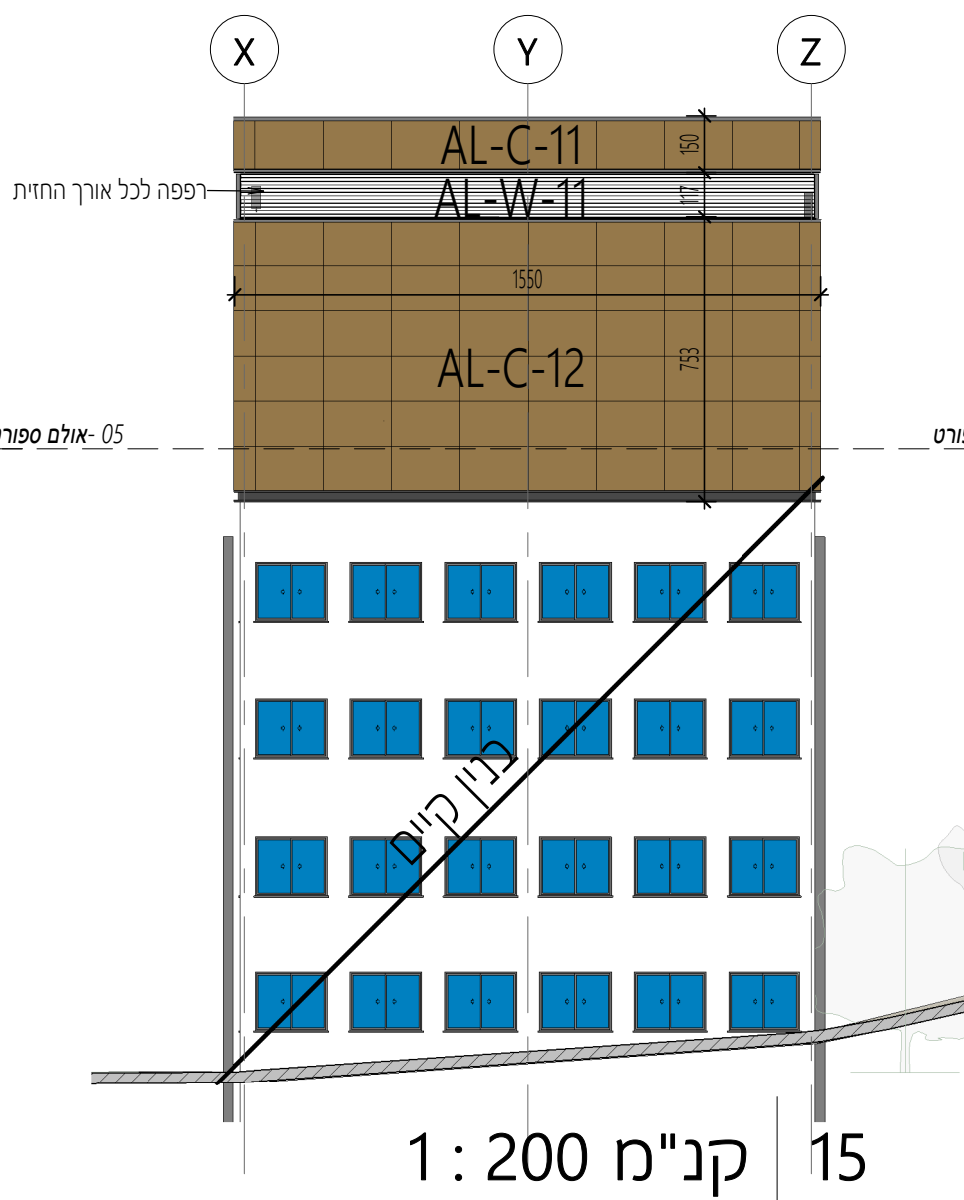
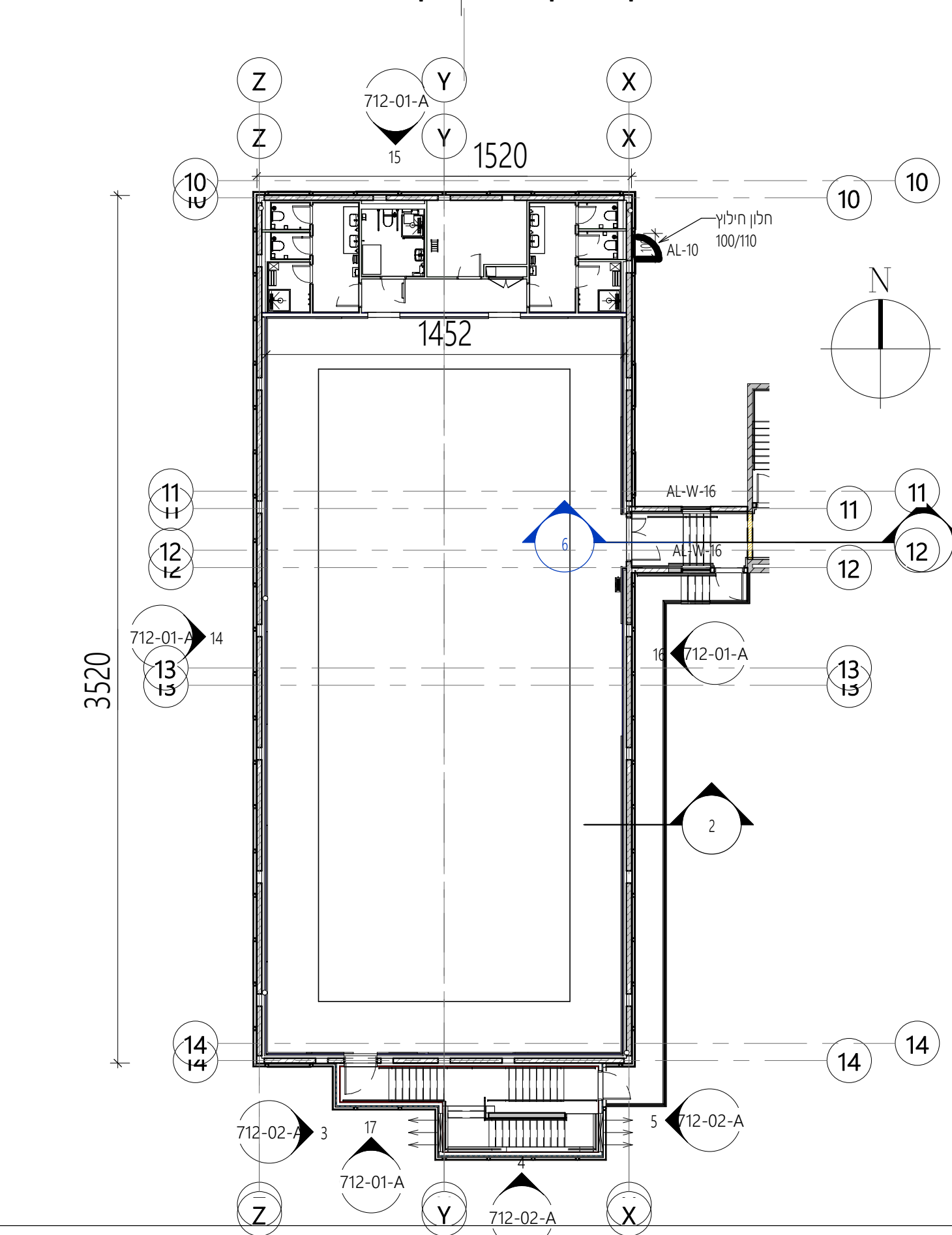

הערות כלליות:

- א. המבצע האחראי לבדיקת התכניות והתאמתן במקום על המבצע לבקר את כל המידות ולהודיע למתכנן על כל טעות או אי התאמה.
- ב. אין לקבוע מידות ע"י מדידה בשרטוטים.
- ג. אין לעשות כל שימוש בתכנית זו או ברעיונות הגלומים בה ללא אישור בכתב מהמתכנן.
- ד. מהנדס ו/או יועץ ששמו רשום בנוסף לשם האדריכל בתכנית זו נושא באחריות חוקית והתקצועית לביצוע.

תאריך	מס	תיאור
15/01/26	0	מכרז

	שם פרויקט
--	-----------

2340-2 אולם ספורט

מס' פרויקט	
------------	--

As indicated	שם הגליון
--------------	-----------

רשימת אלומניום- אולם
ספורט

מספר גליון	מספר פרויקט/בנין	מהדורה
------------	------------------	--------

מספר גליון	מספר פרויקט/בנין	מהדורה
------------	------------------	--------

☐ לעיין
 ☐ לאישור
 ☐ להיתר
 ☒ למכרז
 ☐ לביצוע

C:\Users\idit\Documents\2340-2_W_SPORT_Central_R24_idit.rvt

תאריך:	10/22/24	תכנון:	Designer
--------	----------	--------	----------

Checker: בקר Author: שרטט:

פלג
אדריכלים

בית ישראל, רח' המסגר 20, תל אביב 6776, טל: 03-6887001 פקס: 03-6887002
 email: pelleg@pelleg-arch.com
 www.pelleg-arch.com

70 X 41 גודל גליון: 31/03/2026 14:28:05

הערות כלליות:

א. המבצע האחראי לבדיקת התכניות והתאמתן במקום על המבצע לבקר את כל המידות ולהודיע למתכנן על כל טעות או אי התאמה.

ב. אין לקבוע מידות ע"י מדידה בשרטוטים.

ג. אין לעשות כל שימוש בתכנית זו או ברעיונות הגלומים בה ללא אישור בכתב מהמתכנן.

ד. מהנדס ו/או יועץ ששמו רשום בנוסף לשם האדריכל בתכנית זו נושא באחריות החוקית והמקצועית לתכנית.

תאריך	מס	תיאור
15/01/26	0	מכרז

שם פרויקט	שם הגליון
אולם ספורט 2340-2	רשימת אלומניום - אולם ספורט- ח' מדרגות
מס' פרויקט 1 : 200 קנ"מ	תאריך : 15/01/26 מהדורה

0	2340-2 - 712-02-A
מהדורה	מספר גליון מספר פרויקט/בנין

<input type="radio"/> לעיון	<input type="radio"/> לאישור	<input type="radio"/> להיתר	<input checked="" type="radio"/> למכרז	<input type="radio"/> לביצוע
-----------------------------	------------------------------	-----------------------------	--	------------------------------

מס' הקובץ: C:\Users\idit\Documents\2340-2_W_SPORT_Central_R24_idit.rvt

תאריך:	10/22/24	תכנן:	Designer
שרטט:	Author	בקר:	Checker

פלג

אדריכלים

בית ישראלי, רח' המסגר 20, תל אביב 6776, טל: 03-6887001 פקס: 03-6887002

email: pelleg@pelleg-arch.com

www.pelleg-arch.com

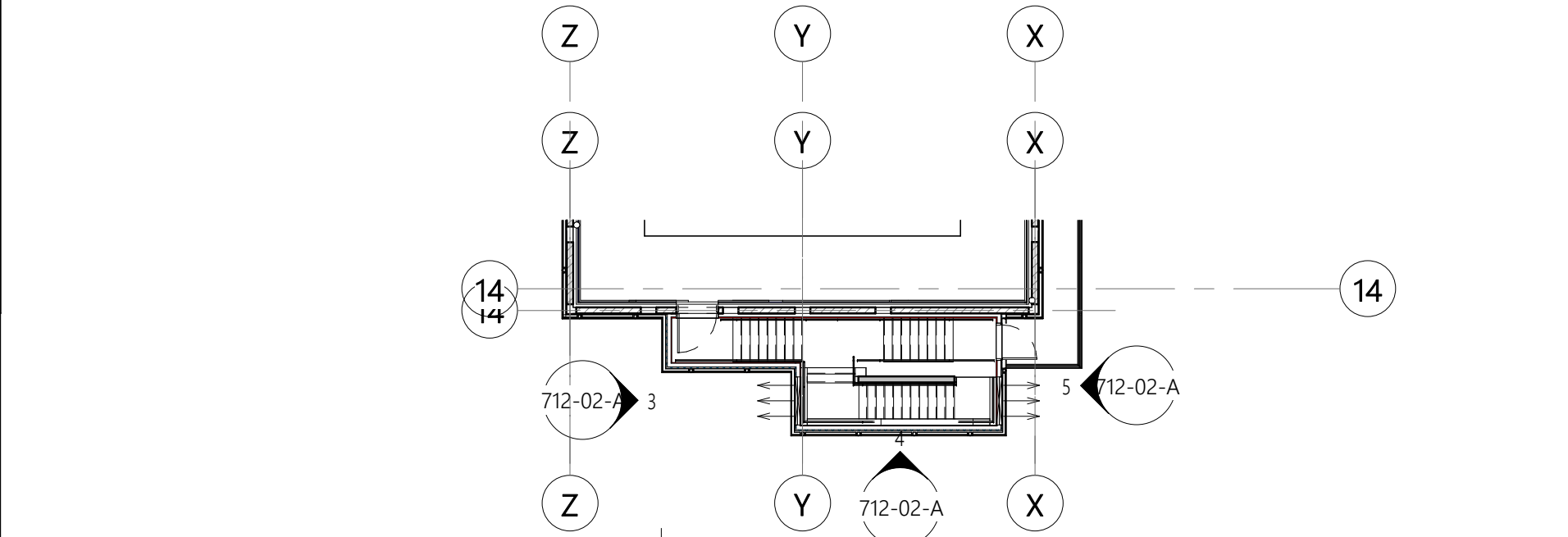

אולם ספורט-חדר מדרגות | קנ"מ 1 : 200

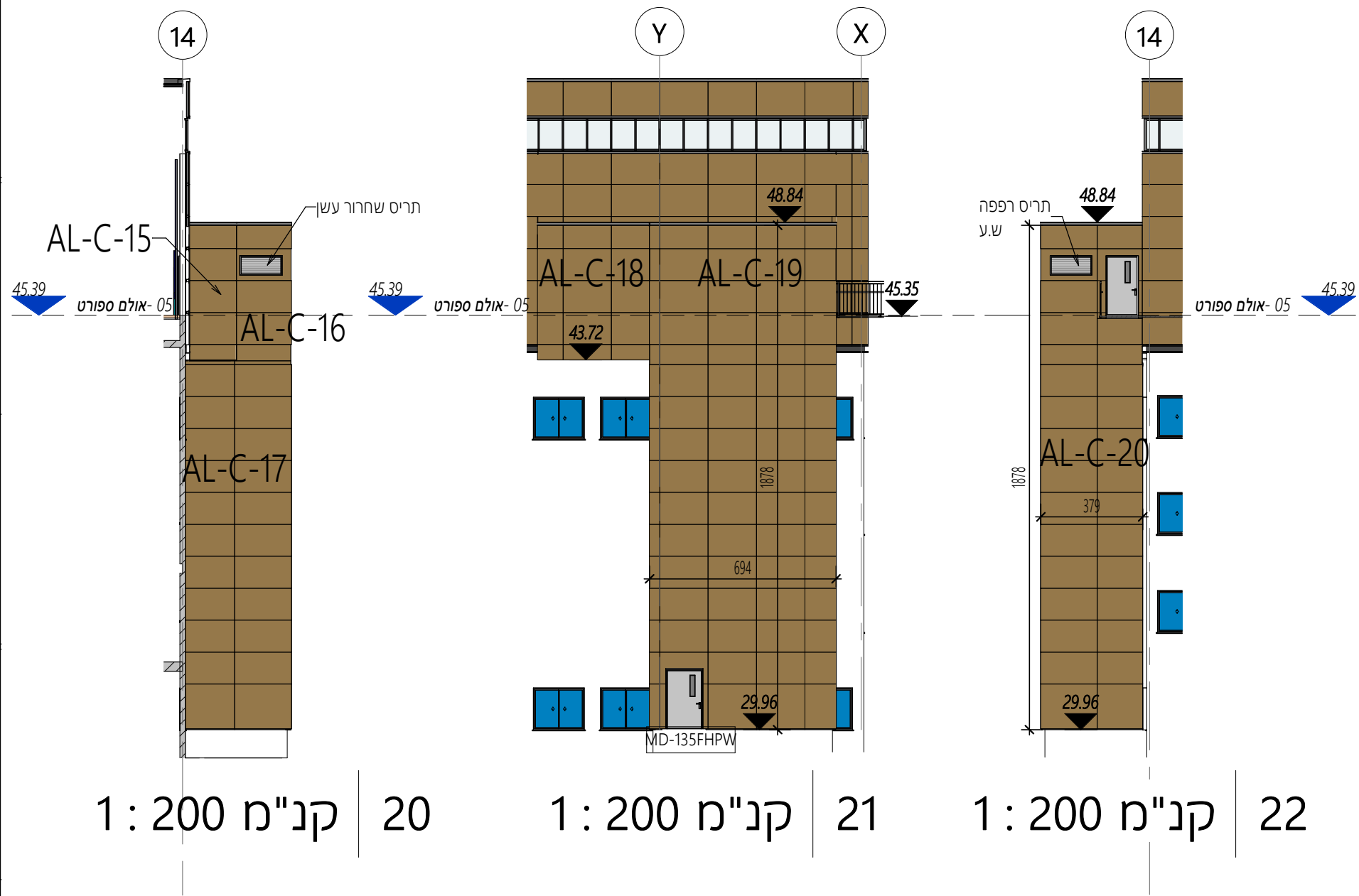

20 | קנ"מ 1 : 200 21 | קנ"מ 1 : 200 22 | קנ"מ 1 : 200

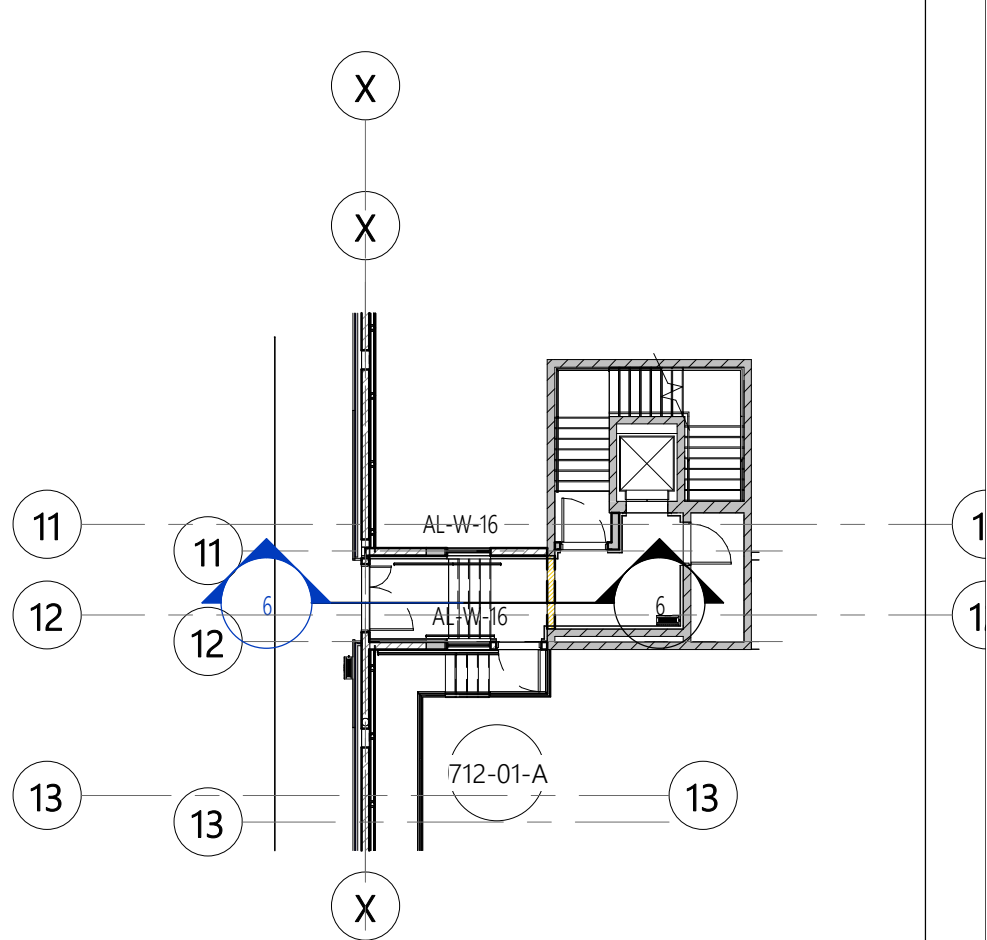

אולם ספורט-לובי כניסה | קנ"מ 1 : 200

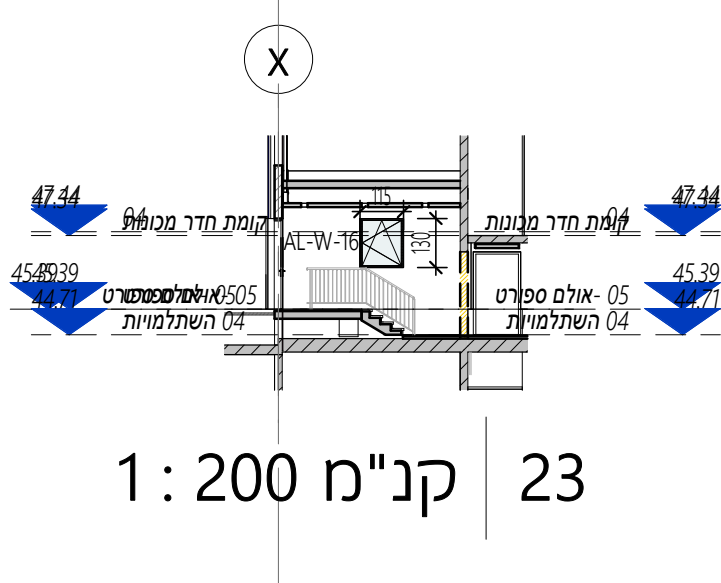

23 | קנ"מ 1 : 200